



PLAYSCAPE

— ANNA RITA VIZZARI —

# LA CASA NEL BOSCO

ESPLORA, RISOLVI E IMPARA  
LA GRAMMATICA



SCUOLA SECONDARIA DI I GRADO  
CLASSE PRIMA

Erickson



# PLAYSCAPE

ESPLORA, RISOLVI E IMPARA

Libri e giochi per allenarsi con le discipline e potenziare le abilità logiche

ANNA RITA VIZZARI

## LA CASA NEL BOSCO

Alex e sua madre sono svaniti nel nulla, in una tranquilla sera d'estate.

La loro vecchia casa nel bosco rimane unica testimone della loro scomparsa. Le ombre della notte accompagnano il lugubre canto della civetta. Entra nella storia, risolvi il mistero e porta in salvo Alex e la signora Bianca!

Solo tu ce la puoi fare, conto su di te!

I materiali della serie **PLAYSCAPE** allenano i bambini e i ragazzi sui contenuti delle discipline in modo divertente e avventuroso. Ispirandosi agli enigmi dell'«Escape Room», potenziano al contempo le abilità logiche, il pensiero laterale e il ragionamento.

Il libro può essere «giocato» **da soli o in gruppo**: in caso di utilizzo cooperativo, si vince o si perde tutti assieme.



GRAMMATICA



SCUOLA SECONDARIA  
DI I GRADO - CLASSE PRIMA



1-4 GIOCATORI

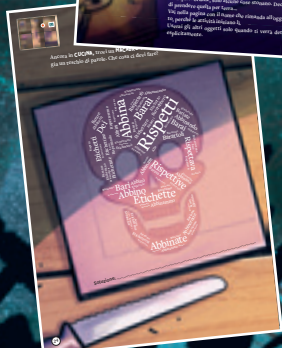

ISBN 978-88-590-2106-3



€ 9,90





## LA CASA NEL BOSCO



È estate, i tuoi genitori sono in viaggio di lavoro e tu trascorrerai due settimane dal tuo amico Alex che vive in una vecchia casa ristrutturata alle soglie di un bosco, dove sua madre, botanica, sta effettuando una ricerca.

Con la corriera sei arrivato all'inizio del sentiero, che hai percorso con qualche difficoltà e che ti ha portato fino all'ingresso della casa.

C'è però un «piccolo» problema. La porta di ingresso è socchiusa: tu chiami, ma nessuno risponde. Allora telefoni ad Alex e poi anche a sua madre... ma niente, nessuna risposta. Allora decidi di entrare.

Alla tua destra noti subito una **PORTA BLINDATA**, che sembra chiusa da un codice segreto...



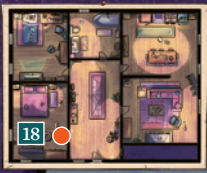

# NOMI, COSE, CITTÀ

Nella camera della mamma di Alex trovi anche un foglio a quadretti con il giochino **NOMI, COSE, CITTÀ...**

Nomi propri di PERSONA	Nomi comuni di COSE	Nomi propri di CITTÀ	Nomi comuni di ANIMALI	Nomi comuni di MESTIERI	Nomi comuni di FRUTTA E VERDURA

Roma, ippopotamo, linguista, Alessandro, Stefano, talpa, paracadute, operaio, tigre, Ancona, iguana, contachilometri, Imola, deltaplano, orso, Andrea, Carlo, ricercatrice, Olga, Hannover, cartamodello, Paola, arancia, mezzaluna, elicotterista, lampone, uva, Parigi, autocarro, cipolla, orata, indivia, nutrizionista, erbetta, ludotecaria, Ragusa.

Soluzione: \_\_\_\_\_

\_\_\_\_\_





# LA CUCINA

A questo punto ti rechi nella **CUCINA**, che si presenta così. Frugando dentro cassetti trovi le **ISTRUZIONI** da cui cominciare. Userai gli altri oggetti solo quando ti verrà detto esplicitamente.





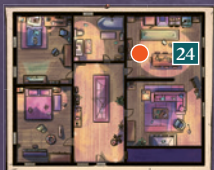

## BARATTOLI

Ancora in **CUCINA**, noti 10 **BARATTOLI** e altrettante **ETICHETTE** per conserve, che vanno ritagliate e abbinate al giusto barattolo. Ma quale sarà la logica? Tu non conosci il contenuto dei singoli barattoli e non hai voglia di assaggiare tutto.



La soluzione finale di questa stanza è: \_\_\_\_\_.  
Trascrivila nella **GRIGLIA**.

Se hai finito le attività di questa stanza, torna all'ingresso con la piantina alla mano (usa l'indice se ti serve).



### MARMELLATA DI ALBICOCCHIE AZIENDA DEL SOLE

**Ingredienti:** albicocche, arance, zucchero, acqua.

- Il prodotto va consumato entro: marzo 2020.
- Il prodotto va conservato in luogo fresco e asciutto, al riparo dalla luce e da fonti di calore.
- Non disperdere il prodotto nell'ambiente.

### MIELE DI EDERA AZIENDA DEL SOLE

**Ingredienti:** edera, uva bianca, zucchero, acqua.

- Che il prodotto sia consumato entro: gennaio 2020.
- Conservare il prodotto in luogo fresco e asciutto, al riparo dalla luce e da fonti di calore.
- Non disperdere il prodotto nell'ambiente.

### MIELE DI EUCALIPTO

#### AZIENDA DEL SOLE

**Ingredienti:** nespole, eucalipto, zucchero, acqua.

- Il prodotto va consumato entro: giugno 2020.
- Conservare il prodotto in luogo fresco e asciutto, al riparo dalla luce e da fonti di calore.
- Il prodotto non va disperso nell'ambiente.

### MARMELLATA DI MIRTILLI AZIENDA DEL SOLE

**Ingredienti:** mirtilli, lamponi, zucchero, acqua.

- Il prodotto va consumato entro: maggio 2020.
- Conservazione del prodotto in luogo fresco e asciutto, al riparo dalla luce e da fonti di calore.
- Il prodotto non deve essere disperso nell'ambiente.

### MARMELLATA DI MORE AZIENDA DEL SOLE

**Ingredienti:** more, lamponi, zucchero, acqua.

- Consumare il prodotto entro: aprile 2020.
- Conservare il prodotto in luogo fresco e asciutto, al riparo dalla luce e da fonti di calore.
- Il prodotto non va disperso nell'ambiente.

### CONFETTURA DI OLIVE AZIENDA DEL SOLE

**Ingredienti:** olive, limoni, zucchero, acqua.

- Scadenza: febbraio 2020.
- Conservare il prodotto in luogo fresco e asciutto, al riparo dalla luce e da fonti di calore.
- Non disperdere il prodotto nell'ambiente.

### CONFETTURA DI PRUGNE AZIENDA DEL SOLE

**Ingredienti:** prugne, susine, zucchero, acqua.

- Il prodotto va consumato entro: ottobre 2020.
- Il prodotto va conservato in luogo fresco e asciutto, al riparo dalla luce e da fonti di calore.
- Il prodotto non va disperso nell'ambiente.

### CONFETTURA DI RABARBARO AZIENDA DEL SOLE

**Ingredienti:** rabarbaro, ciliegie, zucchero, acqua.

- Consumare il prodotto entro: gennaio 2020.
- Conservare il prodotto in luogo fresco e asciutto, al riparo dalla luce e da fonti di calore.
- Non disperdere il prodotto nell'ambiente.

### CONFETTURA DI SUSINE AZIENDA DEL SOLE

**Ingredienti:** susine, fichi, zucchero, acqua.

- Scadenza: luglio 2020.
- Il prodotto va conservato in luogo fresco e asciutto, al riparo dalla luce e da fonti di calore.
- Non disperdere il prodotto nell'ambiente.

### MIELE DI TIGLIO AZIENDA DEL SOLE

**Ingredienti:** tiglio, limone, zucchero, acqua.

- Consumare il prodotto entro: dicembre 2020.
- Conservazione del prodotto in luogo fresco e asciutto, al riparo dalla luce e da fonti di calore.
- Non disperdere il prodotto nell'ambiente.





# ENIGMI GRAMMATICALI

Gli **ENIGMI** presenti nella storia si sviluppano attorno a questi contenuti grammaticali:

CONTENUTI	PAG.
Completamento di aggettivi	6
I contrari degli aggettivi	7
Riconoscimento di aggettivi qualificativi	8
Individuazione delle particelle pronominali	9
Uso di aggettivi	10
Individuazione di aggettivi rari e difficili	11
Distinguere gli aggettivi per tipologia e grado	12
Articoli nei nomi di città	14-16
Nomi comuni, propri, derivati, composti	17
Nomi composti	18, 22
Trasformare nomi in altri nomi	19
Individuare lettere e serie di lettere che costituiscono o possono costituire articoli	20
Nomi individuali e collettivi	21
Distinguere i sostantivi dai verbi	24
Transitivi e intransitivi	25
Individuare le voci verbali	26-28
Trasformare verbi	29
Infiniti del verbo	30
Forma attiva, passiva e riflessiva del verbo	32
Individuare le congiunzioni	34
Attività non grammaticale	35
Interiezioni	36-40
Usare le preposizioni	41
Individuare gli avverbi	42
Usare le preposizioni	43

PROGETTAZIONE **SILVIA LARENTIS** EDITING **SERENA LARENTIS** E **PAOLA MARCOLINI**  
ILLUSTRAZIONI **VALERIO CHIOLA** GRAFICA E IMPAGINAZIONE **FRANCESCA GOTTARDI**  
DESIGN COPERTINA **DAVIDE DORIGATTI** DIREZIONE ARTISTICA **GIORDANO PACENZA**

© 2020 Edizioni Centro Studi Erickson S.p.A.  
Via del Pioppeto 24, 38121 TRENTO - [www.erickson.it](http://www.erickson.it)  
Tel. 0461 951500 - N. verde 800 844052 - Fax 0461 950698

ISBN: 978-88-590-2106-3

Tutti i diritti riservati. Vietata la riproduzione con qualsiasi mezzo effettuata, se non previa autorizzazione dell'Editore.

Finito di stampare nel mese di febbraio 2020  
da Esperia S.r.l. - Lavis (TN)